Чертеж планировки территории
для строительства объекта ОАО "РИТЭК": "Обустройство скважин №№ 45,46,47,48,49,50 Чечерского месторождения"
на территории Большеглушицкого района, в границах сельского поселения Александровка

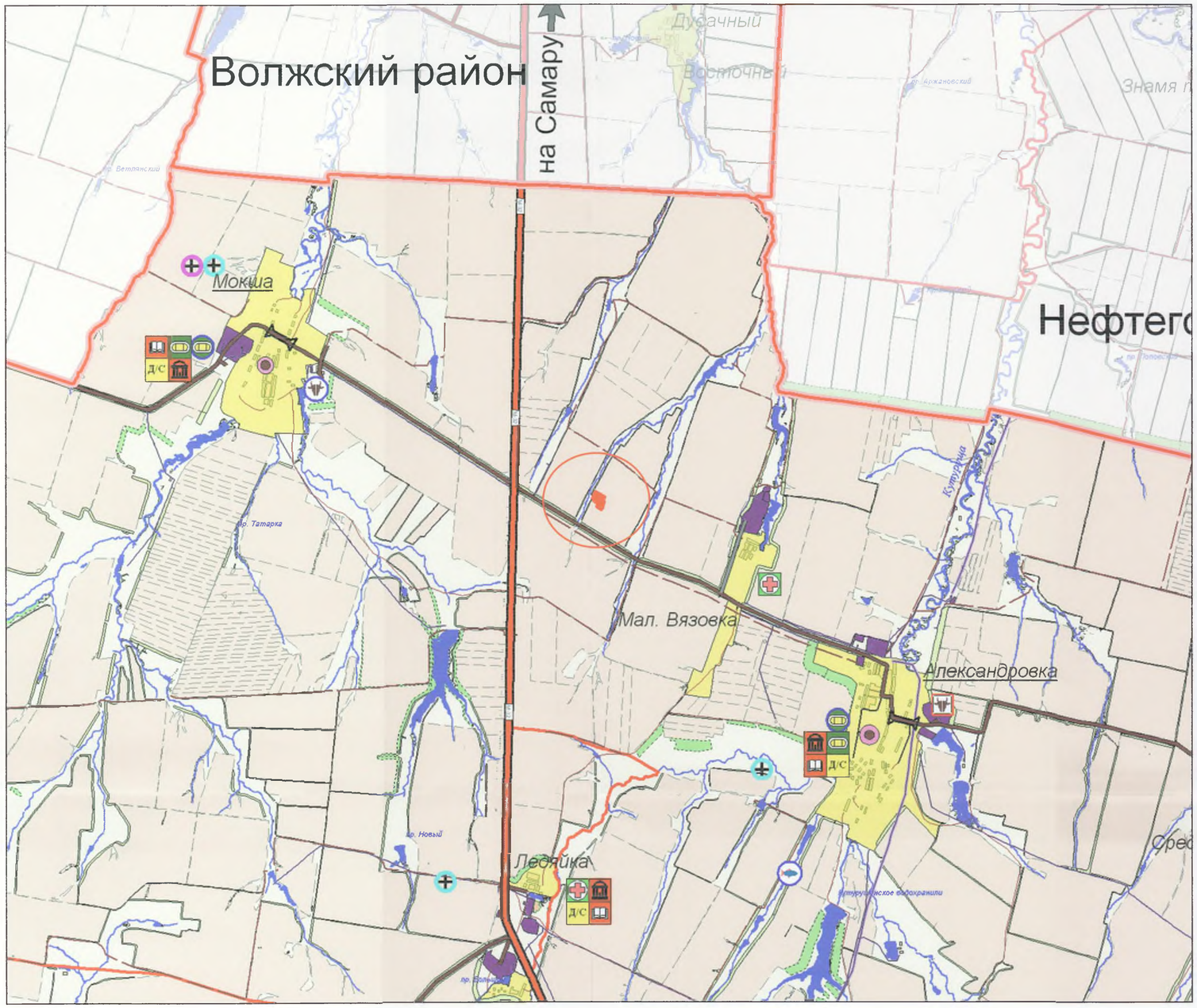

Обзорная схема
Масштаб 1:150000

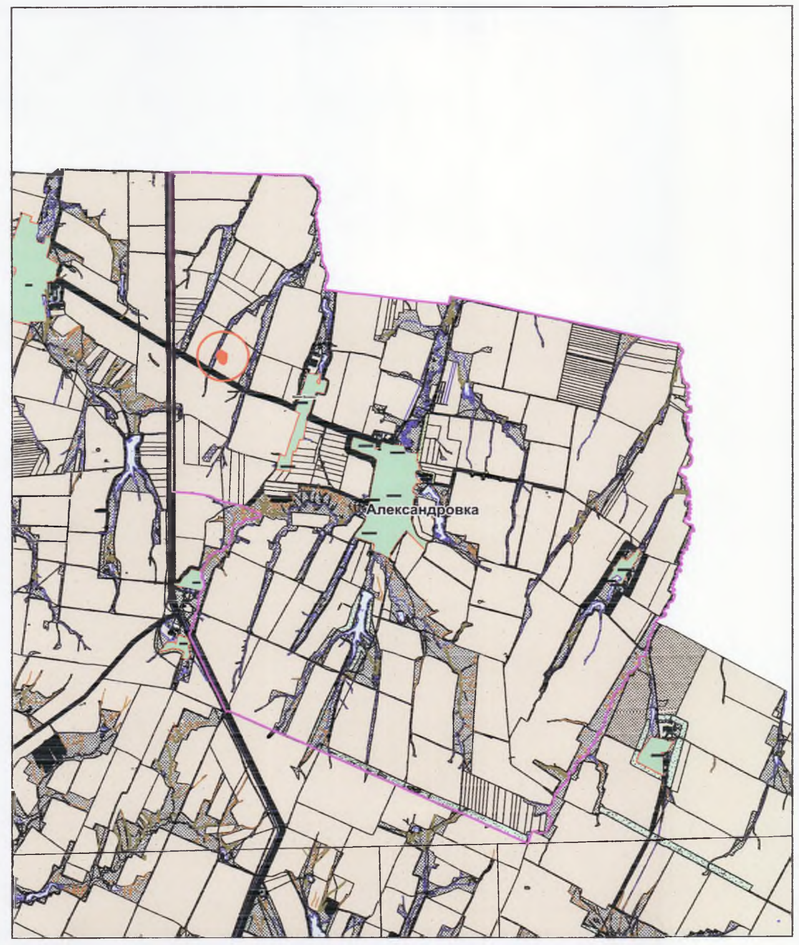

- граница сельского поселения Александровка
- размещения объекта ОАО "РИТ

Место размещения инженерных коммуникаций входящих в состав объекта:
"Обустройство скважин №№ 45,46,47,48,49,50 Чечерского месторождения"

- Проектируемые нефтепроводы от скважин №№45,46,47,48,49,50
- Проектируемый ВЛ 10 кВ к скв.№№ 45,46,47,48,49,50
- Проектируемая АГЗУ

Границы

- Граница Самарской области
- Граница муниципального района
- Граница поселения
- Граница населенного пункта

Территории

- Территории населенных пунктов
- Промышленные территории
- Водные поверхности
- Лесные территории
- Пашня
- Пастбища
- Садоводческие товарищества
- Плодопитомники, сады, ягодники

Особо охраняемые природные территории

- Памятник природы

Транспортная и инженерная инфраструктуры

Автомобильный транспорт

- Автомобильные дороги федерального значения
- Автомобильные дороги общего пользования регионального или межмуниципального значения
- Прочие автомобильные дороги с покрытием
- Прочие автомобильные дороги без покрытия
- Мосты и путепроводы

Высоковольтные линии электропередач

- Линии электропередач 220 кВ
- Линии электропередач 110 кВ
- Линии электропередач 35 кВ
- Линии электропередач 10 кВ

Объекты специазначения

- Полигон ТБО

Изм	Лист	№ документ	Подпись	Дата	Самарская область, Большеглушицкий район, в границах сельского поселения Александровка Документация по обоснованию проекта планировки территории для строительства объекта "Обустройство скважин №№ 45,46,47,48,49,50 Чечерского месторождения" на территории Большеглушицкого района, в границах сельского поселения Александровка		
Исполнитель		Прощалыкина Е.В.				Стадия	Лист	Листов
Директор		Ховрин Н.А.				П	1	1
					Чертеж планировки территории Масштаб 1:70 000	ООО "Средневолжская землеустроительная компания"		