

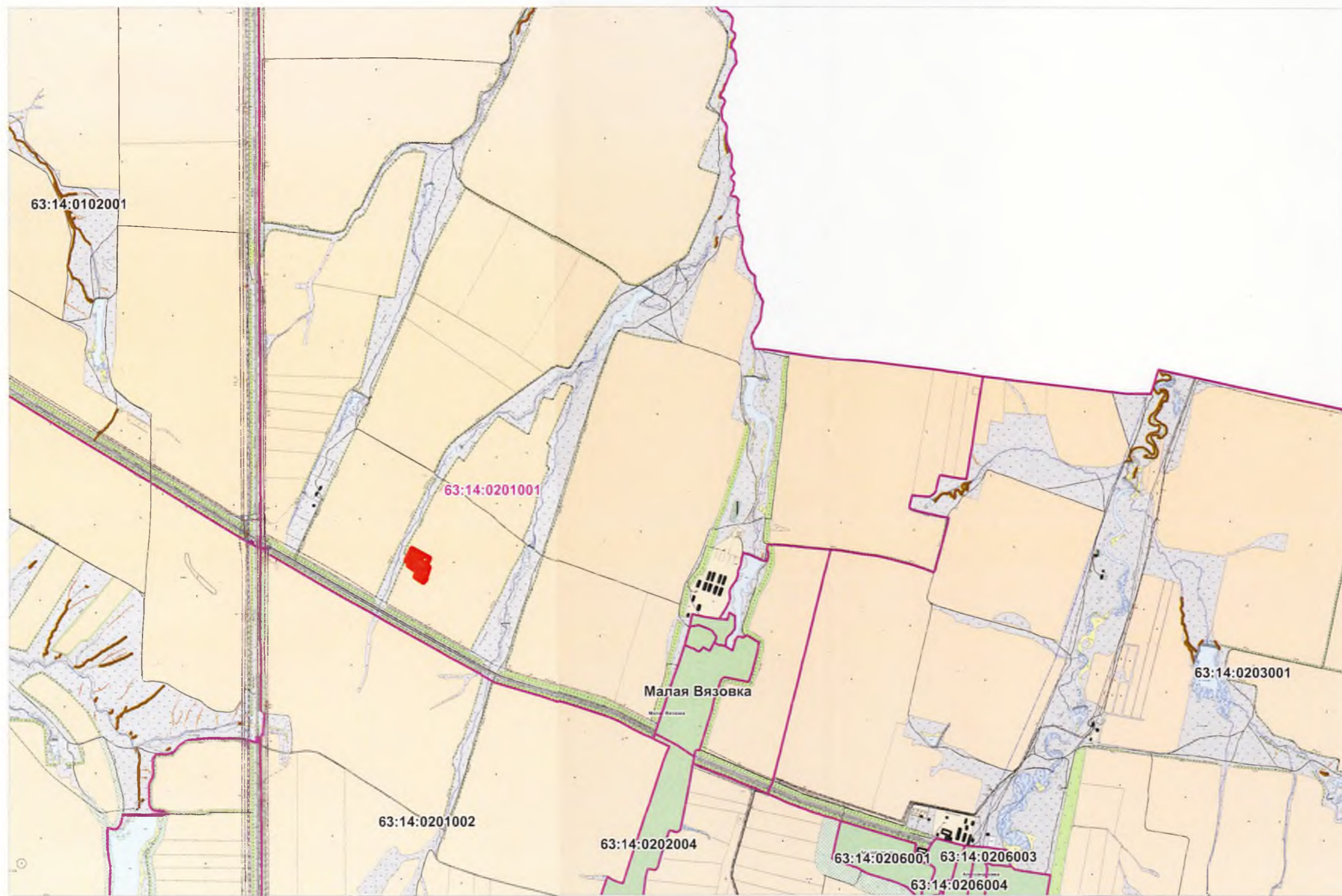

**Схема расположения элемента
планировочной структуры для строительства
объекта ОАО "РИТЭК": "Обустройство скважин №№ 45,46,47,48,49,50 Чечерского месторождения"
на территории Большеглушицкого района,
в границах сельского поселения Александровка**



- границы
(кадастровые квартала 63:14:0201001)
- Александровка - существующие границы населенных пунктов
- пашня
- пастбище
- лес

				Самарская область, Большеглушицкий район, в границах сельского поселения Александровка							
				Документация по обоснованию проекта планировки территории для строительства объекта "Обустройство скважин №№ 45,46,47,48,49,50 Чечерского месторождения" на территории Большеглушицкого района, в границах сельского поселения Александровка							
Изм	Лист	№ документ	Подпись	Дата							
		Исполнитель Прощалькина Е.В. Директор			Заказчик: ОАО "РИТЭК"						
		Ховрин Н.А.			Схема расположения элемента планировочной структуры Масштаб 1:50 000						
					<table border="1" style="width: 100%; border-collapse: collapse;"> <tr> <td style="width: 33%;">Стадия</td> <td style="width: 33%;">Лист</td> <td style="width: 33%;">Листов</td> </tr> <tr> <td align="center">П</td> <td align="center">1</td> <td align="center">1</td> </tr> </table>	Стадия	Лист	Листов	П	1	1
Стадия	Лист	Листов									
П	1	1									
					ООО "Средневолжская землеустроительная компания"						