

Схема градостроительного зонирования сельского поселения Александровка

Большеглушицкого района Самарской области.

Схема расположения элемента планировочной структуры М 1 : 20 000

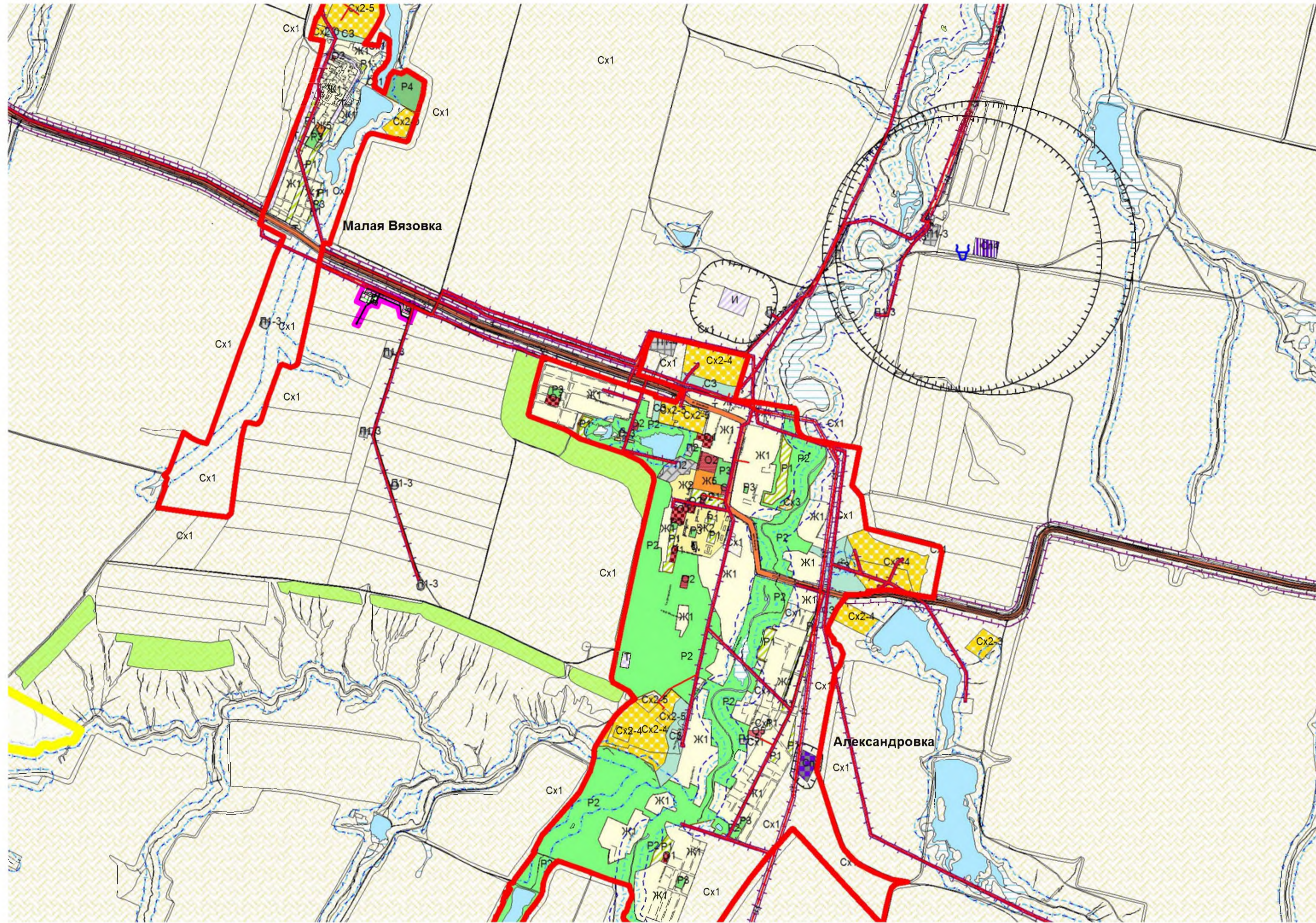

Условные обозначения

- | | | | |
|---|---|--|---|
| <p>Территориальные границы</p> <ul style="list-style-type: none"> — Граница муниципального района — Граница сельского поселения — Граница населенного пункта <p>Территории и объекты</p> <ul style="list-style-type: none"> ■ Леса <p>Особо охраняемые природные территории:</p> <ul style="list-style-type: none"> ■ Памятник природы <p>Поверхностные водные объекты:</p> <ul style="list-style-type: none"> ■ Водоем (озеро, пруд, обводненный карьер, водохранилище) ■ Водоток (река, ручей, канал) ■ Болото <p>Объекты транспортной инфраструктуры:</p> <ul style="list-style-type: none"> — Железная дорога — Автомобильные дороги общего пользования регионального или межмуниципального значения | <p>Объекты специального назначения:</p> <ul style="list-style-type: none"> — Скотомогильники с биологическими камерами — Линия электропередачи (ЛЭП) — ЛЭП 35 кВ — ЛЭП <p>Территориальные зоны</p> <p>Жилые зоны</p> <ul style="list-style-type: none"> ■ Ж1 Зона застройки индивидуальными жилыми домами ■ Ж2 Зона застройки малоэтажными жилыми домами ■ Ж5 Зона размещения объектов дошкольного и общего образования <p>Общественно-деловые зоны</p> <ul style="list-style-type: none"> ■ О1 Зона делового, общественного и коммерческого назначения ■ О2 Зона размещения объектов социального и коммунально-бытового назначения ■ О5 Зона размещения культовых объектов | <p>Зоны рекреационного назначения</p> <ul style="list-style-type: none"> ■ Р1 Зона скверов, парков, бульваров ■ Р2 Зона естественного природного ландшафта ■ Р3 Зона отдыха, занятий физической культурой и спортом ■ Р4 Зона отдыха и туризма <p>Зоны сельскохозяйственного использования</p> <ul style="list-style-type: none"> ■ Сх1 Зона сельскохозяйственных угодий ■ Сх2 Зона, занятая объектами сельскохозяйственного назначения ■ Сх2-0 Подзона объектов сельскохозяйственного назначения не образующих санитарно-защитную зону ■ Сх2-3 Подзона объектов сельскохозяйственного назначения III-V класса опасности ■ Сх2-4 Подзона объектов сельскохозяйственного назначения IV-V класса опасности ■ Сх2-5 Подзона объектов сельскохозяйственного назначения V класса опасности ■ Сх3 Зона огородничества и садоводства <p>Зоны инженерной и транспортной инфраструктуры</p> <ul style="list-style-type: none"> ■ Т Зона транспортной инфраструктуры ■ И Зона инженерной инфраструктуры | <p>Производственные зоны</p> <ul style="list-style-type: none"> ■ П1 Производственная зона ■ П1-3 Подзона производственных и коммунально-складских объектов III-V класса опасности ■ П1-4 Подзона производственных и коммунально-складских объектов IV-V класса опасности ■ П1-5 Подзона производственных и коммунально-складских объектов V класса опасности ■ П2 Коммунально-складская зона ■ С3 Зона санитарно-защитного озеленения <p>Зоны специального назначения</p> <ul style="list-style-type: none"> ■ Сп1 Зона специального назначения, связанная с захоронениями ■ Сп4 Зона размещения отходов производства и потребления <p>Границы зон с особыми условиями использования территории</p> <ul style="list-style-type: none"> — Санитарно-защитная зона — Санитарный разрыв (санитарная полоса отчуждения) — Охранная зона — Водоохранная зона — Прибрежная защитная полоса |
|---|---|--|---|

					2757П-ППТ			
					Свар нефти и газа со скважин № 51 Солонцового месторождения.			
					Проект планировки территории. Материалы по обоснованию.			
Изм.	Кол. чл.	Лист	№ док.	Подп.	Дата	Стадия	Лист	Листов
						П		1
					Схема расположения элемента планировочной структуры			
					000 *Нефтегазстройпроект*			

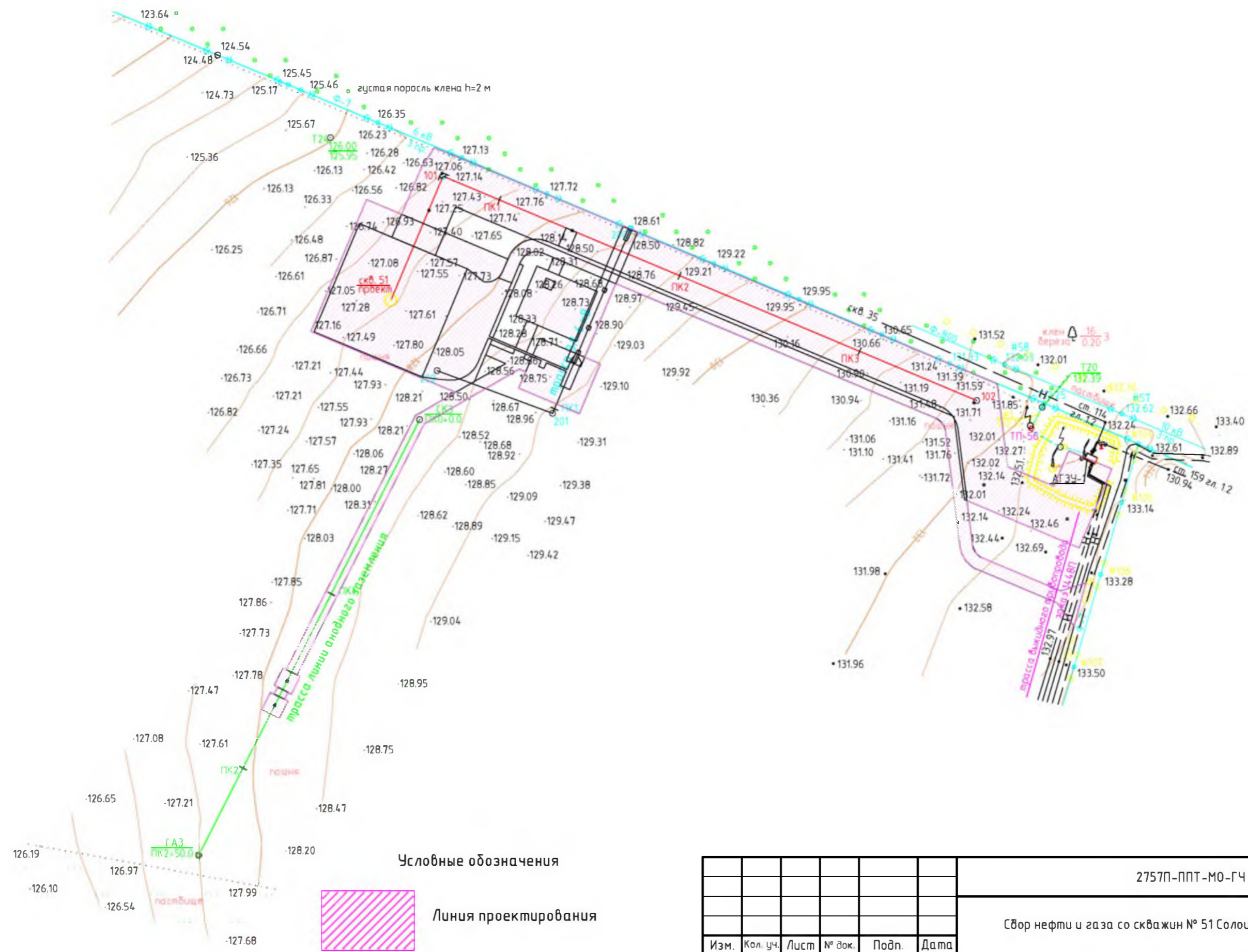

Условные обозначения

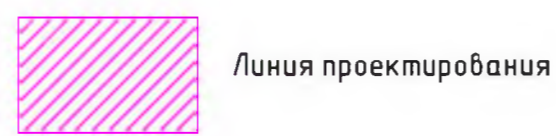

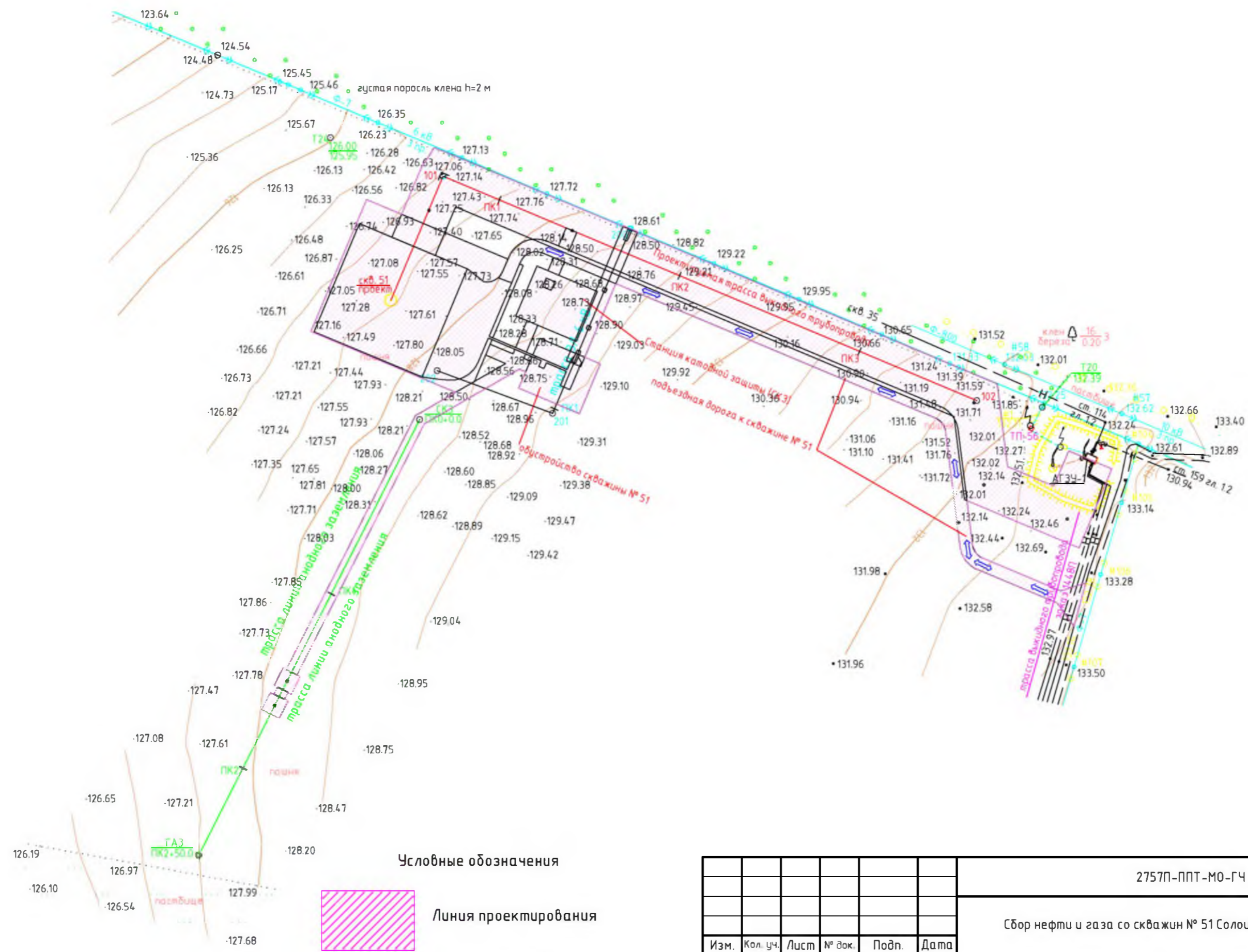

Согласовано		Взам. инв. №	Инв. № подл.
		Подпись и дата	154.45

						2757П-ППТ-МО-ГЧ			
						Сбор нефти и газа со скважин № 51 Солоцкого месторождения.			
Изм.	Кол. уч.	Лист	№ док.	Подп.	Дата	Проект планировки территории. Материалы по обоснованию.	Стадия	Лист	Листов
							П		1
ГИП		Примаков А.Ю.		<i>[Signature]</i>	11.15 г.		ООО «Нефтегазстройпроект»		
Разраб.		Носов Е.А.		<i>[Signature]</i>	11.15 г.	Формат А3			
Н.контроль		Федотов А.А.		<i>[Signature]</i>	11.15 г.				



Условные обозначения

-  Линия проектирования
-  Направление движения

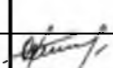
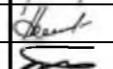
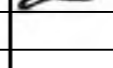
						2757П-ППТ-МО-ГЧ			
						Сбор нефти и газа со скважин № 51 Солоцкого месторождения.			
Изм.	Кол. уч.	Лист	№ док.	Подп.	Дата	Проект планировки территории. Материалы по обоснованию.	Стадия	Лист	Листов
							П		1
ГИП		Примаков А.Ю.			11.15 г		000 "Нефтегазстройпроект"		
Разраб.		Носов Е.А.			11.15 г				
Н.контроль		Федотов А.А.			11.15 г	Схема инженерной подготовки, улично-дорожной сети и вертикальной планировки М1:2000			
						Формат А3			

Согласовано	
Инд. № подл.	15445
Подпись и дата	
Взам. инв. №	

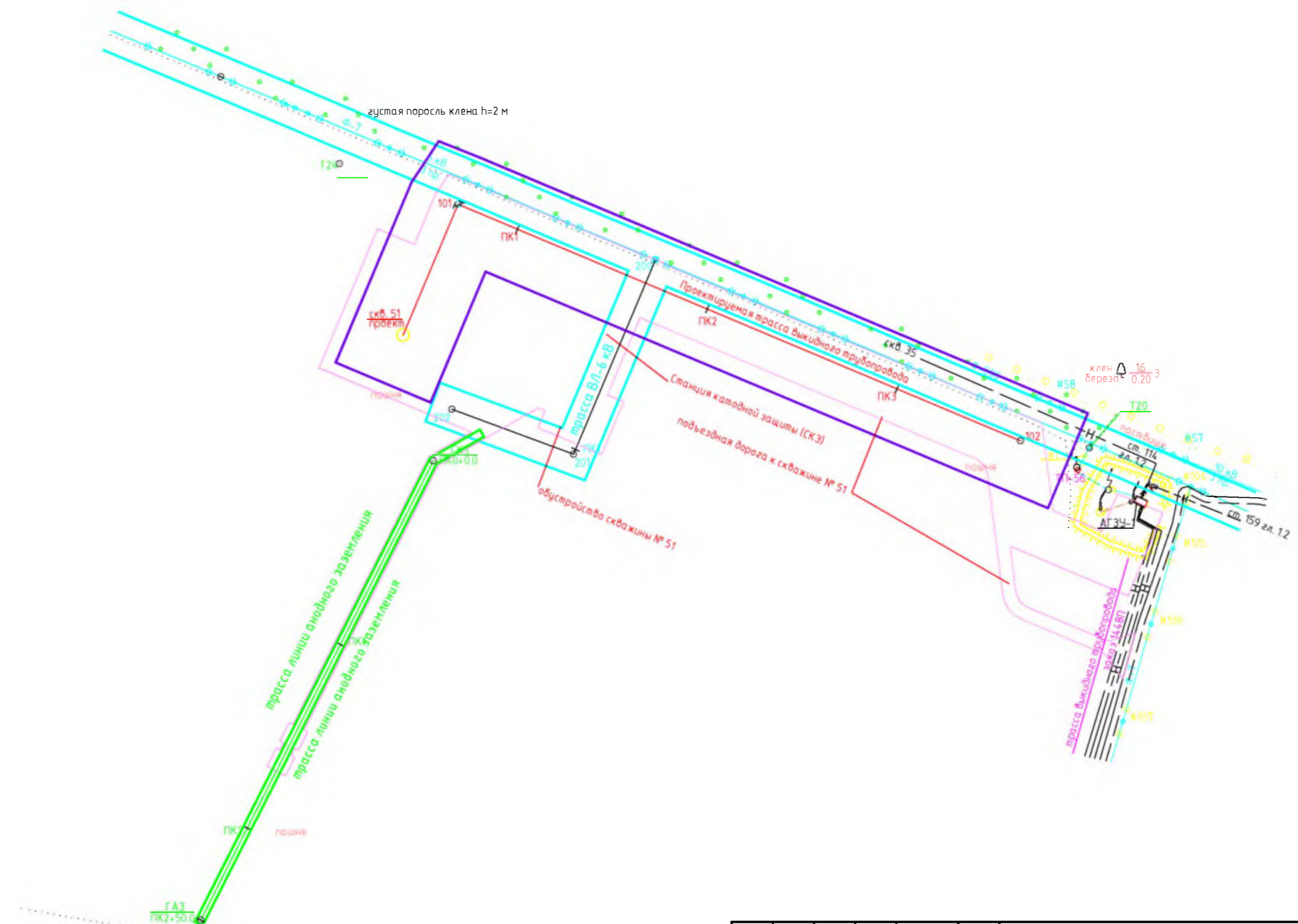

- Условные обозначения
- Охранная зона выкидного нефтепровода
 - Охранная зона ВЛ-6кВ
 - Охранная зона линии анодного заземления

						2757П-ППТ-МО-ГЧ				
						Сбор нефти и газа со скважин № 51 Солоцкого месторождения.				
Изм.	Кол. уч.	Лист	№ док.	Подп.	Дата	Проект планировки территории. Материалы по обоснованию.	Стадия	Лист	Листов	
							П		1	
							000 "Нефтегазстройпроект"			
						Схема зон с особыми условиями использования М1:2000			000 "Нефтегазстройпроект"	

Согласовано	
Взам. инв. №	
Подпись и дата	
Инв. № подл.	15445